ที่ดินผังสีแดงราคาดีสุด 300 เมตร จากห้าแยกปากเกร็ด

Sale from: 188,000,000 THB

Type ที่ดินเปล่า	Land 44x67 m.	Land 817 Sq.Wah	Building -
Brand -	Beds -	Baths -	Housekeeping Room -
Garages -	Floor -	Direction ใต้	Completion Year -
รหัสประกาศ 067767			

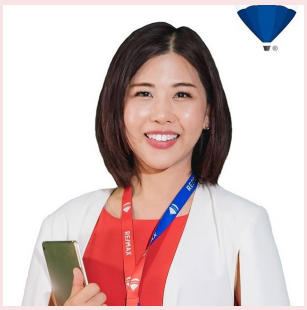

ธนพร จิตต์ภักดี

0962878261

thanaporn@remax-greenway.com



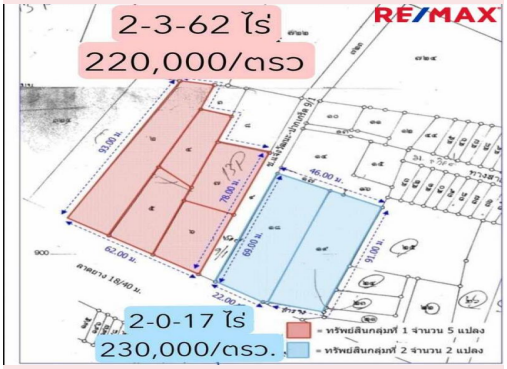



RE/MAX

Feature

✓ ถมสูง พร้อมใช้งาน

Amenities

-

Description

3 เหตุผลที่ควรลงทุนในที่ดินแปลงนี้

1. ราคาดีที่สุดติดถนนแจ้งวัฒนะ location ปากซอยแจ้งวัฒนะ 9/1 maps.app.goo.gl/z9UqCjuSb7ujYjKq6 พิกัดที่ดิน: 13°54'33.7"N 100°30'05.9"E
2. ใกล้รถไฟฟ้า พัฒนาพื้นที่ได้หลากหลายรูปแบบ ผังเมืองสีแดง พาณิชยกรรม พ3 สร้างอาคารสูงได้หลายรูปแบบ ทั้งคอนโดมิเนียม สำนักงาน หรือธุรกิจอื่น
3. ที่ดินถมแล้วขอบเขตชัด เปิดรับทุกข้อเสนอ

ราคาเสนอขาย แปลงที่1 (2โฉนด แปลงหน้าประกาศ) พื้นที่ 2-0-17 ไร่ ขายยกแปลง 188,000,000 บาท (230,000/ตารางวา) ค่าใช้จ่ายวันโอนฝ่ายละครึ่ง แปลงที่2 (5โฉนด) พื้นที่ 2-3-62 ไร่ ขายยกแปลง 260,000,000 บาท (220,000/ตารางวา) ขายแยกหรือรวม2แปลงได้ ยินดีรับข้อเสนอทุกเงื่อนไข

รายละเอียดเพิ่มเติม

- ธนพร จิตต์ภักดี
- โทร 096-2878261
- Line line.me/ti/p/cuy3tO8Apc
- whatapps 096-2878261
- Email thnp.jpd@gmail.com
- ยินดีรับทุกข้อเสนอ

รายละเอียดเพิ่มเติม

- ธนพร จิตต์ภักดี
- โทร 096-2878261
- Line line.me/ti/p/cuy3tO8Apc

Premium Red Zone Land Pricing - Just 300 Meters from Pak Kret Intersection

- This beautiful land parcel is conveniently located near Pak Kret Market and is ready for development. The square-shaped, filled land offers the best price in the area at 230,000 THB per square wah, only 500 meters from the MRT pink line.

Don’t Miss This Investment Opportunity!

For more inquiries:

- Thanaporn Jitphakdee REMAX/GREENWAY (Sole Agent)
- Tel: 096-2878261
- Line: [line.me/ti/p/cuy3tO8Apc] (line.me/ti/p/cuy3tO8Apc)

3 Reasons to Invest in This Land:

1. **Best Price on Chaeng Watthana Road, located at the entrance of Soi Chaeng Watthana 9/1:** [Map Location] (maps.app.goo.gl/z9UqCjuSb7ujYjKq6) Coordinates: 13°54'33.7"N 100°30'05.9"E
2. **Proximity to Electric Train Station:** The land is situated in a red zone area, suitable for diverse development such as high-rise condominiums, offices, or other businesses.
3. **Ready-to-build Land:** The land is filled and well-defined, open to all offers.

Sale Prices:

- **Parcel 1** (2 Title Deeds, Advertised Parcel): Area 2-0-17 Rai - Total Sale Price 188,000,000 THB (230,000 THB/sq. wah). Transfer fees to be split equally.
- **Parcel 2** (5 Title Deeds): Area 2-3-62 Rai - Total Sale Price 260,000,000 THB (220,000 THB/sq. wah). Parcels can be sold separately or together, and we welcome all proposals.

For More Information:

- Thanaporn Jitphakdee
- Tel: 096-2878261
- Line: [line.me/ti/p/cuy3tO8Apc] (line.me/ti/p/cuy3tO8Apc)
- WhatsApp: 096-2878261
- Email: thnp.jpd@gmail.com

DD property

- shorturl.at/MAmjm

ที่ดินผังสีแดงราคาดีสุด 300 เมตร จากห้าแยกปากเกร็ด















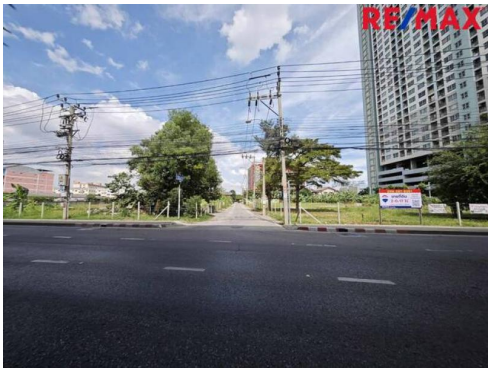

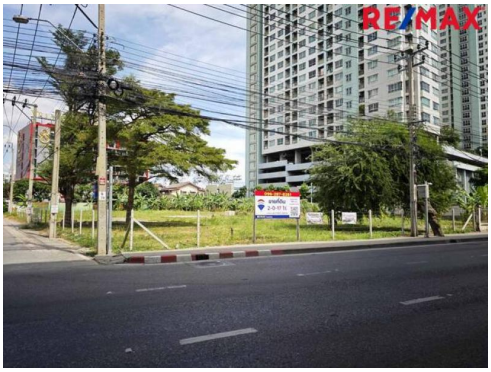

ที่ดินผังสีแดงราคาดีสุด 300 เมตร จากห้าแยกปากเกร็ด

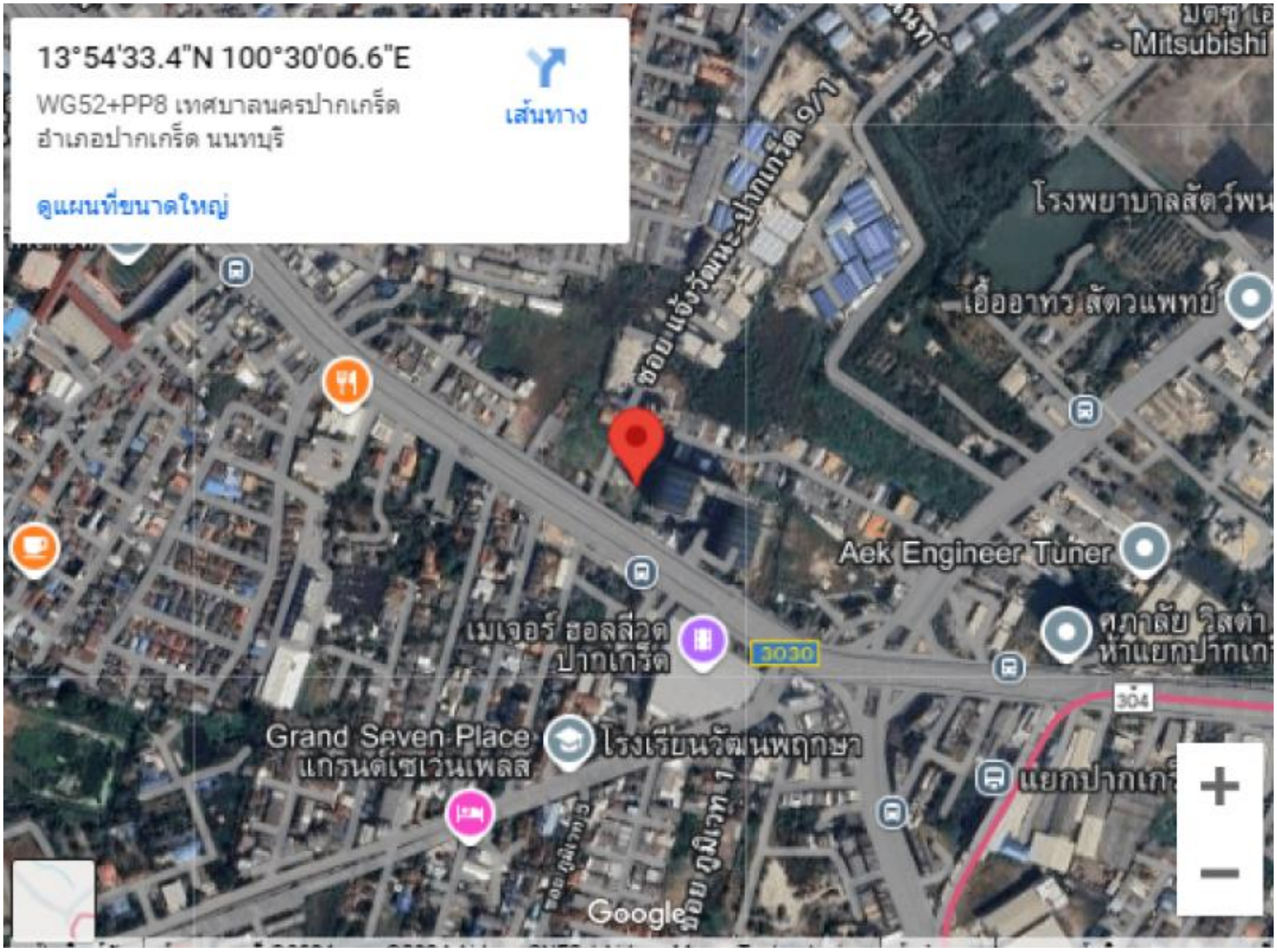

Map Description

การเดินทาง

- ถ.แจ้งวัฒนะ ซ.ปากซอยแจ้งวัฒนะ ปากเกร็ด9/1 ต. เกาะเกร็ด อ.ปากเกร็ด จ.นนทบุรี 11120

Note:

.....

.....

.....

.....

.....

.....

.....

.....