ขายอาคาร 5 คูหา เจริญนคร 66/1 สำหรับผู้ประกอบการที่มองหาพื้นที่ขยายคุณและผู้สูงอายุ

Sale Price: 16,500,000 THB

Type	Land	Land	Building
อาคารพาณิชย์	20x14 m.	73.10 Sq.Wah	1400 Sq.m

Brand	Beds	Baths	Housekeeping Room
-	-	-	-

Garages	Floor	Direction	Completion Year
-	5	ตะวันตกเฉียงใต้	2530

รหัสประกาศ
048484

บุษบง บุญมีเจริญพันธ์

0946617964

butsabong@remax-greenway.com

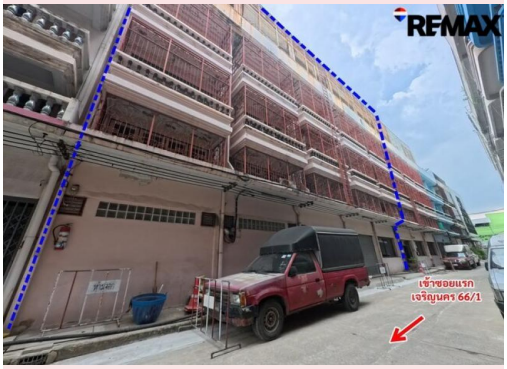

Feature

-

Amenities

- ที่จอดรถ

ขายอาคาร 5 คูหา เจริญนคร 66/1 สำหรับผู้ประกอบการที่มองหาพื้นที่ขยายศูนย์ดูแลผู้สูงอายุ

Description

RE/MAX GreenWay · เจริญนคร–ดาวคะนอง

ขายอาคาร 5 คูหา เจริญนคร 66/1

สำหรับผู้ประกอบการที่มองหาพื้นที่ขยายศูนย์ดูแลผู้สูงอายุ

ราคาเสนอขาย

16,500,000 บาท

5 คูหาติดกัน · ที่ดิน 73.1 ตารางวา · 5 ชั้นพร้อมดาดฟ้า

กำลังมองหาอาคารเพื่อขยายศูนย์ดูแลผู้สูงอายุในฝั่งธนบุรีหรือไม่?

ขายอาคาร 5 คูหาติดกัน ซอยเจริญนคร 66/1 แขวงดาวคะนอง เขตธนบุรี ที่ดิน 73.1 ตารางวา อาคาร 5 ชั้นพร้อมดาดฟ้า เดิมใช้เป็นโรงงานการ์เมนต์ ตั้งอยู่ห่างจากปากซอยประมาณ 25 เมตร

พื้นที่ภายในยังไม่ได้ปรับปรุงสำหรับกิจการดูแลผู้สูงอายุ จึงเปิดโอกาสให้ผู้ประกอบการศึกษาแนวทางจัดห้องพัก พื้นที่กิจกรรม และส่วนงานบริการตามรูปแบบศูนย์ของตนเอง

รายละเอียดอาคาร

- อาคาร 5 คูหาติดกัน บนที่ดิน 73.1 ตารางวา
- 5 ชั้นพร้อมดาดฟ้า
- มีลิฟต์ขนสินค้าเดิม และระบบไฟฟ้า 3 เฟส แยกควบคุมแต่ละชั้น

ขายอาคาร 5 คูหา เจริญนคร 66/1 สำหรับผู้ประกอบการที่มองหาพื้นที่ขยายศูนย์ดูแลผู้สูงอายุ

- อยู่ในย่านเจริญนคร–ดาวคะนอง ใกล้โรงพยาบาลสมิติเวช ธนบุรี และโรงพยาบาลสมเด็จพระปิ่นเกล้า

นัดชมอาคารและสำรวจทางเข้าออก

สาขาเดิม ปันโรงงานการ์เมนต์ ภายในยังไม่ได้ปรับปรุงสำหรับกิจการดูแลผู้สูงอายุ เหมาะสำหรับผู้ประกอบการที่ต้องการออกแบบพื้นที่ตามรูปแบบศูนย์ของตนเอง นัดชมอาคารและสำรวจทางเข้าออกได้

สนใจนัดชมอาคาร

คุณบุษบง บุญมีเจริญพันธ์

โทร. 094-661-7964

ไทรนัดชมอาคารติดต่อผ่าน LINE ↗ ดูแผนที่

ขายอาคาร 5 คูหา เจริญนคร 66/1 สำหรับผู้ประกอบการ

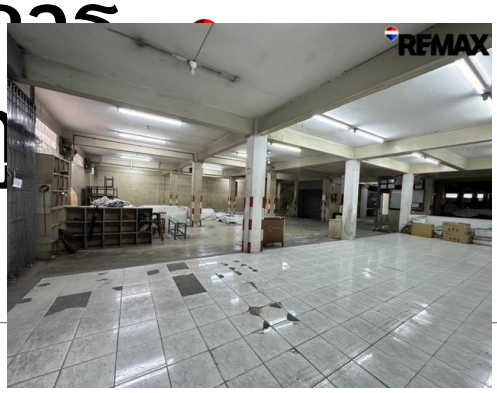

ขายอาคาร 5 คูหา เจริญนคร 66/1 สำหรับผู้ประกอบการ

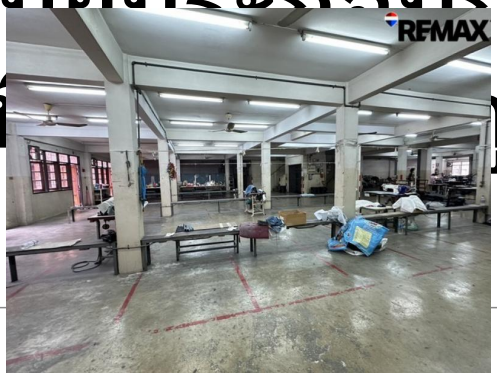
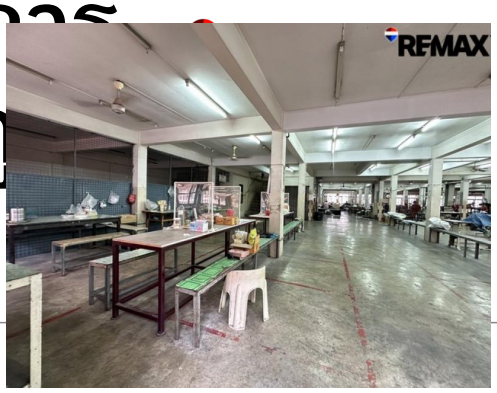
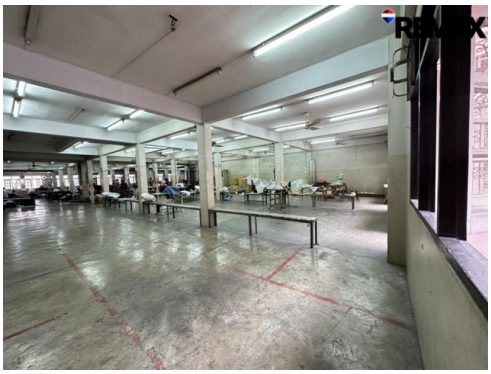

ขายอาคาร 5 คูหา เจริญนคร 66/1 สำหรับพื้นที่ประกอบการ [illegible]ูแล

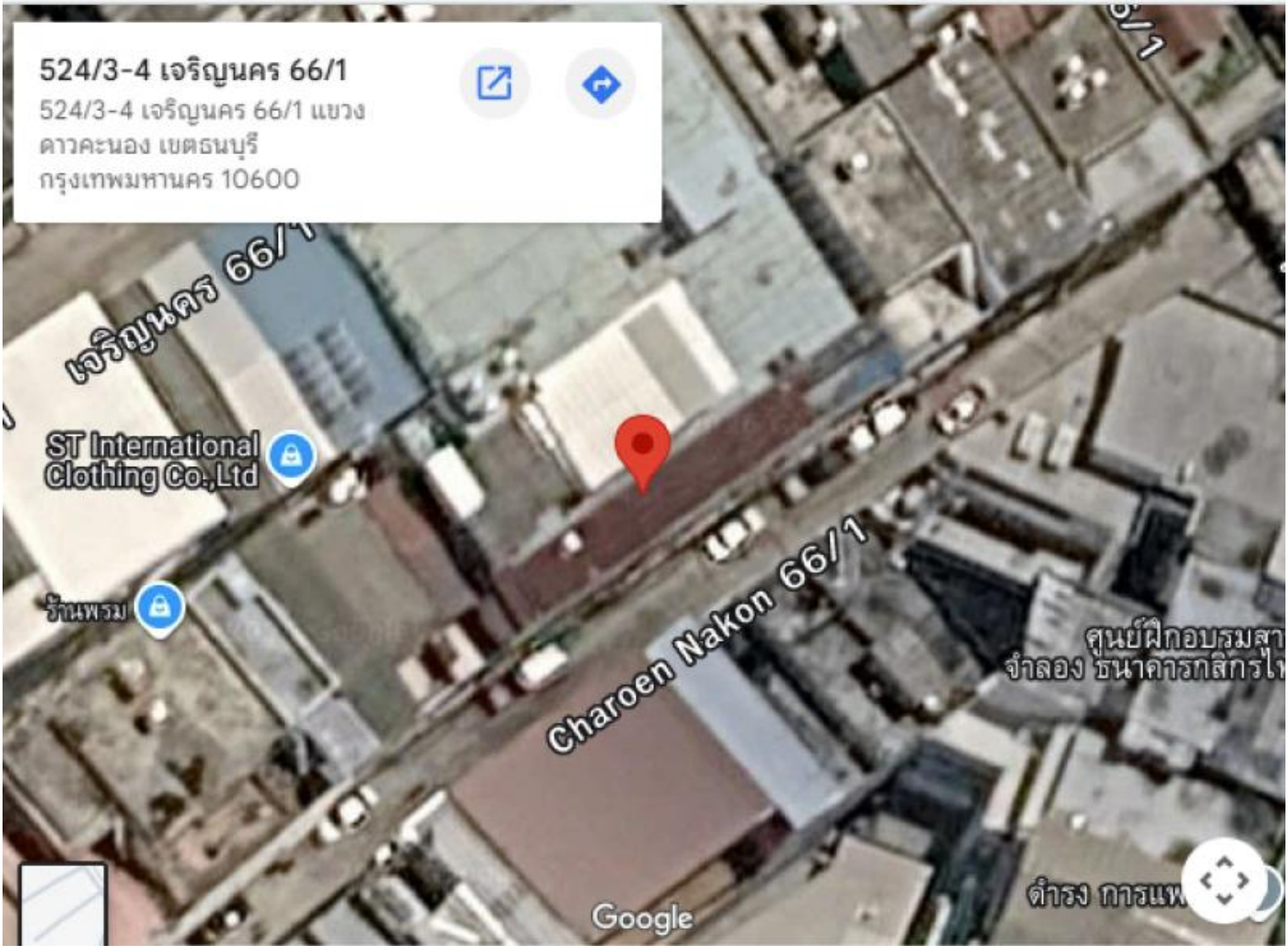

ขายอาคาร 5 คูหา เจริญนคร 66/1 สำหรับผู้ประกอบการที่มองหาพื้นที่ขยายศูนย์ดูแลผู้สูงอายุ

Note: