ทาวน์โฮมประชาชื่น งามวงศ์วาน 3 ชั้น หลังมุม วิชั่น วิลล์ 4 (Vision Ville 4) ซอย สามัคคี 34 พื้นที่ 30 ตรว. รีโนเวทสวยมาก พร้อมเข้าอยู่

Sale from: 4,490,000 THB

Type ทาวน์เฮ้าส์ / ทาวน์โฮม	Land -	Land 30 Sq.Wah	Building 225 Sq.m
Brand -	Beds 3	Baths 3	Housekeeping Room -
Garages 4	Floor 3	Direction เหนือ	Completion Year : 2566
รหัสประกาศ 037474			



ศุภโชค ฟักแก้ว

094-324-6287 / 082-146-3565

supachok@remax-greenway.com





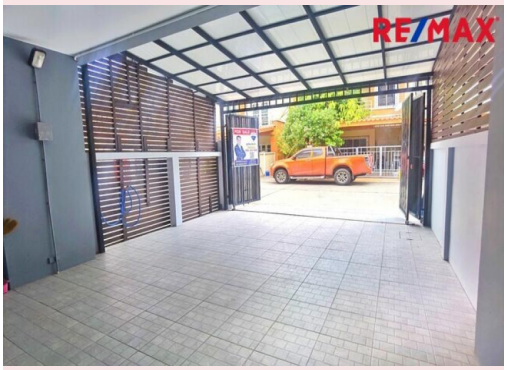

Feature

- ✓ สภาพดีพร้อมอยู่

Amenities

- ✓ แอร์
- ✓ ที่จอดรถ
- ✓ สวนสาธารณะ
- ✓ รปภ. รักษาความปลอดภัย
- ✓ สนามเด็กเล่น

ทาวน์โฮมประชาชื่น งามวงศ์วาน 3 ชั้น หลังมุม วิชั่น วิลล์ 4 (Vision Ville 4) ซอย สามัคคี 34 พื้นที่ 30 ตรว. รีโนเวทสวยมาก พร้อมเข้าอยู่

Description

จุดเด่นบ้านหลังนี้

- บ้านอยู่ใจกลางทำเล ประชาชื่น งามวงศ์วาน สิ่งอำนวยความสะดวกครบครัน ห้างสรรพสินค้าเดอะมอลล์งามวงศ์วาน โรงเรียนเบญจมราชานุสรณ์ ร้านค้าร้านอาหารมีให้เลือกแบบมากมาย
- ซอยในหมู่บ้านน้ำไม่เคยท่วม
- อยู่ใกล้ทางด่วน รถไฟฟ้า เดินทางไปทำงานในเมืองได้สะดวกรวดเร็ว
- แบบบ้านทาวน์โฮมขนาดใหญ่ พื้นที่ใช้สอย 225 ตารางเมตร ถูกกว่าซื้อบ้านเดี่ยวย่านนี้ถึง 2 เท่า
- บ้านรีโนเวทแล้วอย่างดี ตัดความกังวลเรื่องผู้รับเหมา ตัดปัญหาเรื่องหาเงินสดก้อนใหญ่มารีโนเวทบ้านได้มหาศาล ซื้อแล้วย้ายเข้าอยู่ได้เลย
- บ้านหลังมุมมีที่จอดรถข้างบ้านจอดเพิ่มได้อีก 1 คัน ทำให้บ้านสามารถจอดรถภายในรวมภายนอกบ้านได้ถึง 4 คัน
- ค่าส่วนกลาง เดือนละ 600 บาท ต่อเดือน ถูกกว่าทาวน์โฮมหรือบ้านเดี่ยวโครงการใหม่ๆ 2-3 เท่า เหลือส่วนต่างไปชำระค่าน้ำค่าไฟได้เยอะมาก
- รปภ. 24 ชั่วโมง หมู่บ้านมีความเงียบสงบและปลอดภัยไร้โจรกรรมที่หมู่บ้าน

รายละเอียดการรีโนเวทบ้านดังนี้

- กระจกทุกบาน กรอบอลูมิเนียมสีดำ กระจกสีชา
- สีภายในและภายนอก สี TOA Supershield เกรด 10 ปี
- กล้องวงจรปิด ยี่ห้อ Hivision รอบบ้าน 5 ตัว บันทึกภาพและเสียง ภาพสี 24 ชม. ความละเอียด 2M
- ไฟโซล่าเซลล์ในซอยข้างบ้าน ท้ายซอยและต้นซอย ติดอัตโนมัติเมื่อแสงมืด
- ห้องน้ำ 3 ห้อง ปูกระเบื้องพื้นและผนัง เปลี่ยนสุขภัณฑ์ใหม่ทุกชิ้น และติดอุปกรณ์จับพยุง (เผื่อผู้สูงอายุ)
- ปูพื้น SPC ทุกชั้น พื้นผิวเหมือนไม้แท้ ทนน้ำ กันปลวก
- ครัวปูน Top หินแท้และปูกระเบื้อง / เดินท่อน้ำและปลั๊กสำหรับวางเครื่องซักผ้าได้ / บานประตูยี่ห้อ King กันน้ำกันปลวกกันสนิม

- ปูหญ้าเทียม หญ้าเทียม 3.5 ซม. มีรูระบายน้ำ กันเชื้อรา มีแผ่นรองป้องกันวัชพืช
- เหล็กดัด เหล็กอบสีดำ ลายที่ทำความสะอาดง่ายและเปิดกระจกได้สะดวก
- ผ้าม่านและมู่ลี่ ผ้าม่านกันแสงทั้งหลัง / ชั้น 1 มู่ลี่อลูมิเนียม / ชั้น 1 และชั้น 3 มู่ลี่ไม้แท้
- ไฟเพดาน LED ทั้งหลัง
- เปลี่ยนปลั๊กไฟทั้งหลัง
- สวิตช์ไฟแบบมีแสงแจ้งสถานะทุกจุด
- แอร์ ยี่ห้อ Mitsubishi และ Carrier ระบบ Inverter 3 ตัว
- โรงรถและหลังบ้าน หลังคาไวนิล ลดความร้อนและเสียงไม่ดัง โครงเหล็กทาสีดำกันสนิม ปูพื้นกระเบื้องใหม่
- ระแนงรอบบ้าน ใช้ไม้เฌอร่าและทาสีกันน้ำ
- ประตูรั้ว วัสดุสเตนเลสอบสีดำ น้ำหนักเบา กันสนิม วางรางและมีล้อทำให้เปิดปิดง่าย
- ชุดครัวแห้ง (สามารถถอดออกได้) ยี่ห้อ Index / ชั้น 1 ขนาด 180 ซม. / ชั้น 3 ขนาด 80 ซม.
- เปลี่ยนลูกบิดประตูทุกบาน ยี่ห้อ Solex
- บันได หุ้มบันได ด้วยไม้ SPC และติดราวจับไม้แท้ตัวยึดสเตนเลส

สถานที่สำคัญใกล้เคียง

- ขึ้นทางพิเศษศรีรัช เพียง 9 นาที
- ตลาดงามวงศ์วาน เพียง 4 นาที
- โรงเรียนเบญจมราชานุสรณ์ 3 นาที
- มหาวิทยาลัยธุรกิจบัณฑิตย์ 8 นาที
- เดอะมอลล์งามวงศ์วาน 13 นาที
- โรงพยาบาลนนทเวช 12 นาที
- รถไฟฟ้า : รถไฟฟ้าสายสีชมพู (สถานีสามัคคี)

เรามีบริการด้านสินเชื่อ ติดต่อได้กับทุกธนาคาร สามารถกู้ได้วงเงินสูงสุดถึง 90-110 % ที่สำคัญคือ ฟรี!!บริการจัดการด้านสินเชื่อฟรี

ทาวน์โฮมประชาชื่น งามวงศ์วาน 3 ชั้น หลังมุม วิชั่น วิลล์ 4 (Vision Ville 4) ซอย สามัคคี 34 พื้นที่ 30 ตรว. รีโนเวทสวยมาก พร้อมเข้าอยู่








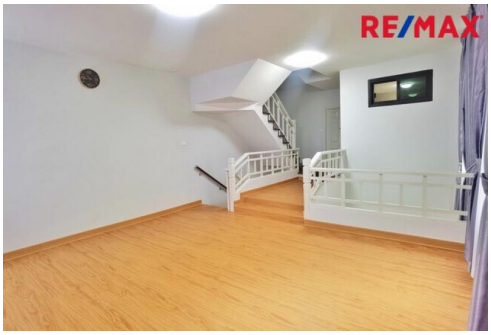








ทาวน์โฮมประชาชื่น งามวงศ์วาน 3 ชั้น หลังมุม วิชั่น วิลล์ 4 (Vision Ville 4) ซอย สามัคคี 34 พื้นที่ 30 ตรว. รีโนเวทสวยมาก พร้อมเข้าอยู่









ทาวน์โฮมประชาชื่น งามวงศ์วาน 3 ชั้น หลังมุม วิชั่น วิลล์ 4 (Vision Ville 4) ซอย สามัคคี 34 พื้นที่ 30 ตรว. รีโนเวทสวยมาก พร้อมเข้าอยู่

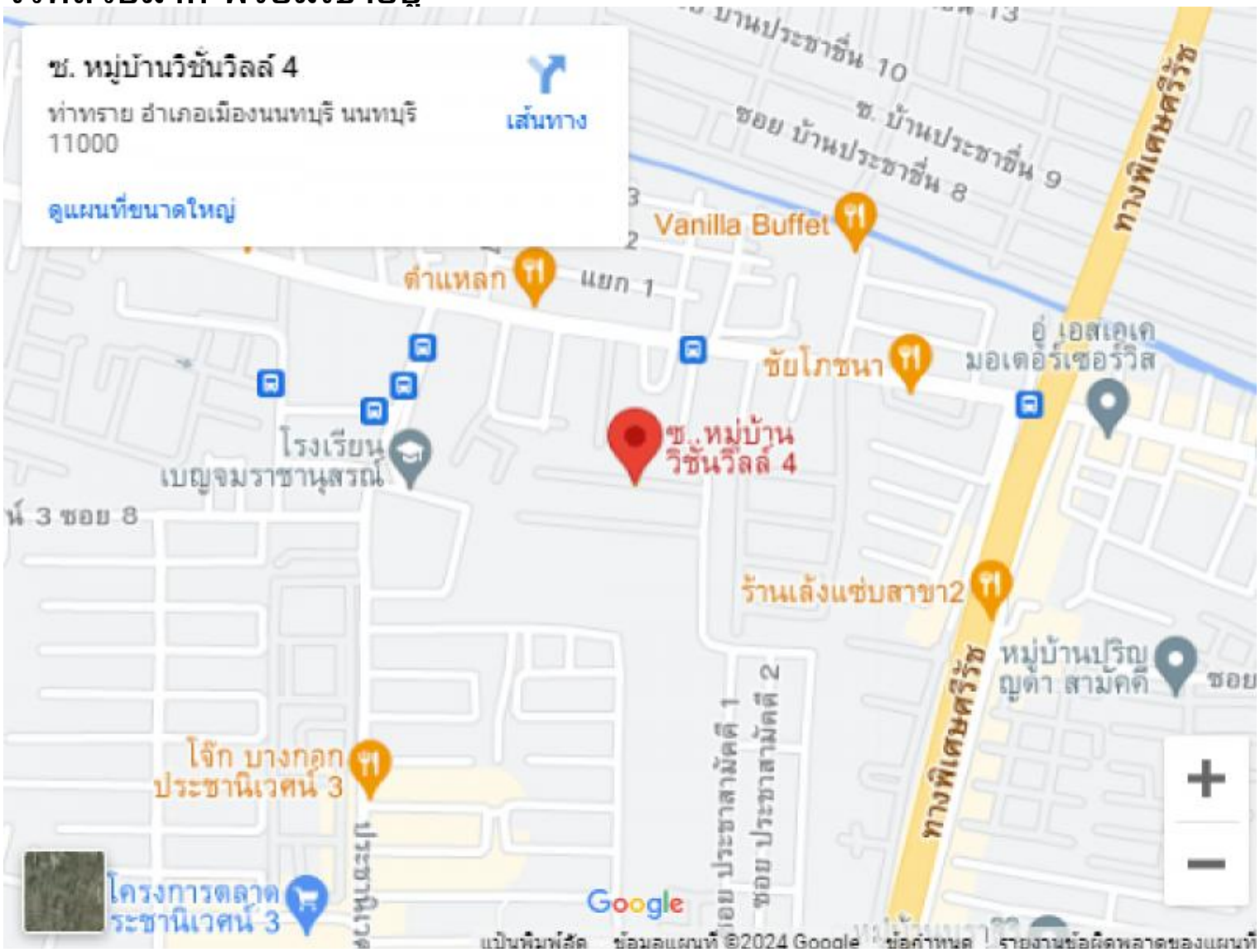

Map Description

การเดินทาง

-เลี้ยวเข้าซอย สามัคคี 34 ตรงไป 100 เมตรหมู่บ้าน วิชั่น วิลล์4 อยู่ทางขวามือ

Note:

.....

.....

.....

.....

.....

.....

.....

.....