ขายบ้านเดี่ยว 2 หลัง (ขนาดเท่ากัน) + สวนกว้าง 241 ตร.ว. ม.กลินไม้รำ วชิรธรรมสาธิต 49 สุขุมวิท 101/1 6 ห้องนอน 6 ห้องน้ำ 28.5 ล้าน

~~28,500,000~~
Sale from: 28,500,000 THB

Type	Land	Land	Building
บ้านเดี่ยว / บ้านแฝด	-	241 Sq.Wah	500 Sq.m

Brand	Beds	Baths	Housekeeping Room
-	6	6	-

Garages	Floor	Direction	Completion Year
4	2	ตะวันออก	2538

รหัสประกาศ
018534



ศุภกฤต สถิตธำมรงค์.

0963619295

jayjj2554@gmail.com



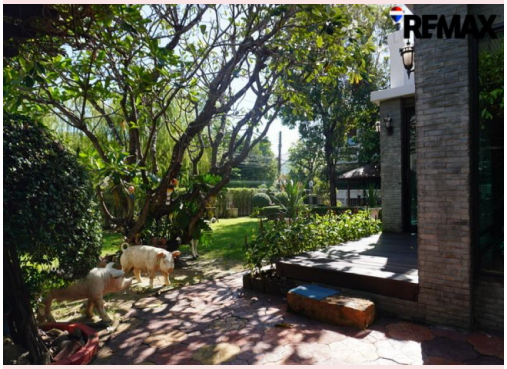

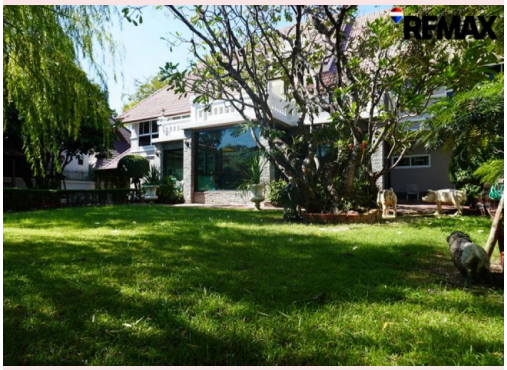

Feature

-

Amenities

- ✓ รปภ. รักษาความปลอดภัย
- ✓ ที่จอดรถ

Description

EXCLUSIVE LISTING

บ้านเดี่ยว 2 หลัง (ขนาดเท่ากัน) + สวนกว้าง บนที่ดิน 241 ตร.ว.

ม.กลิ่นไม้ร่ำ · ซอยวชิรธรรมสาธิต 49 · สุขุมวิท 101/1

ราคาขาย
28,500,000 บาท

241	~500	6 / 6	4
ตร.ว.	ตร.ม. ใช้สอย	ห้องนอน / ห้องน้ำ	ที่จอดรถ

FOR TWO FAMILIES

บ้าน 2 หลัง สำหรับ 2 ครอบครัว บนที่ดินผืนเดียวกัน

บ้านเดี่ยว 2 หลังขนาดเท่ากัน หลังละ 3 ห้องนอน 3 ห้องน้ำ อยู่ติดกันและเดินถึงกันได้ภายในบ้าน พร้อมสวนหลังบ้านกว้างที่มีต้นไม้ใหญ่ร่มรื่น เหมาะกับ 2 ครอบครัวที่อยากอยู่ใกล้กัน แต่ยังมีพื้นที่ส่วนตัวของตัวเอง เช่น พ่อแม่กับครอบครัวลูก หรือพี่น้องที่อยากอยู่ด้วยกัน

GARDEN VIEW

ห้องกระจก ระเบียง และสวนหลังบ้าน

ชั้นล่างตรงส่วนที่เชื่อมสองหลังเป็นห้องกระจก มองออกไปเห็นสวนหลังบ้านที่มีต้นไม้ใหญ่ ชั้นบนเป็นระเบียงเหนือ

THE VILLAGE

หมู่บ้านเล็กที่อยู่แล้วอุ่นใจ

ม.กลิ่นไม้ร่ำเป็นหมู่บ้านเล็ก 30 กว่าครอบครัว ทุกบ้านรู้จักกัน มียามดูแล 24 ชั่วโมง ส่วนใหญ่อยู่ประจำมานานกว่า 10 ปี ถนนในหมู่บ้านมีต้นไม้ร่มรื่นสองข้างทาง ที่นี่ไม่มีสโมสรหรือสระว่ายน้ำแบบโครงการใหม่ แต่ได้ความสงบและเพื่อนบ้านที่คุ้นเคย

LOCATION

สุขุมวิทตอนปลาย ที่กลายเป็นย่านธุรกิจแล้ว

ปากซอยสุขุมวิท 101	True Digital Park
หัวมุมบางนา	Bangkok Mall (คาดว่าเปิดปลายปี 2570)
ห้างสรรพสินค้า	เซ็นทรัลบางนา
ทางออกด้านหลัง	ซอยประวิทย์และเพื่อน 14 ไปพาราไดซ์ พาร์ค
สวนสาธารณะ	สวนหลวง ร.9 ประมาณ 10–15 นาที

ดูตำแหน่งบน Google Maps →

HOW TO GET HERE

การเดินทาง

จากทางด่วน	ลงทางด่วนที่ด่านสุขุมวิท 62 แล้วเลี้ยวขวาเข้าถนนสุขุมวิท ซอยสุขุมวิท 101/1 จะอยู่ซ้ายมือ เลี้ยวเข้าซอย วิ่งตรงมาประมาณ 2 กม. ซอยวชิรธรรมสาธิต 49 อยู่ซ้ายมือ
BTS	สถานีอุดมสุข และสถานีปุณณวิถี
MRT สายสีเหลือง	สถานีศรีอุดม บนถนนศรีนครินทร์ ตรงแยกอุดมสุข
ทางออกด้านหลัง	ซอยประวิทย์และเพื่อน 14 ออกไปฝั่งศรีนครินทร์

PROPERTY DETAILS

ข้อมูลทรัพย์

ที่ดิน	241 ตร.ว.
ตัวบ้าน	บ้านเดี่ยว 2 หลัง พื้นที่ใช้สอยรวมประมาณ 500 ตร.ม.

ขายบ้านเดี่ยว 2 หลัง (ขนาดเท่ากัน) + สวนกว้าง 241 ตร.ว. ม.กลินไม้รำ วชิรธรรมสาธิต 49 สุขุมวิท 101/1 6 ห้องนอน 6 ห้องน้ำ 28.5 ล้าน

ห้องนอน / ห้องน้ำ	6 ห้องนอน 6 ห้องน้ำ (หลังละ 3 นอน 3 น้ำ)
จุดเด่น	ห้องกระจกมองสวน ระเบียงชั้นบนหันทิศตะวันออก
ที่จอดรถ	4 คัน
ราคา	28,500,000 บาท

นัดชมบ้าน

ศุภกฤต สถิตธำมรงค์

โทร 096 361 9295

RE/MAX GreenWay · Helping, not Selling


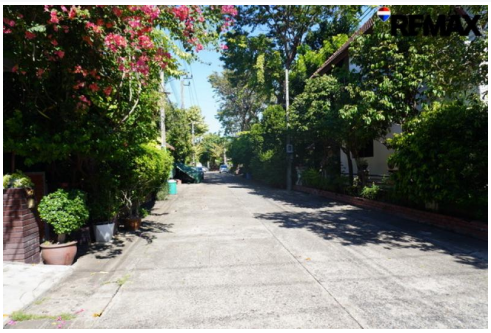

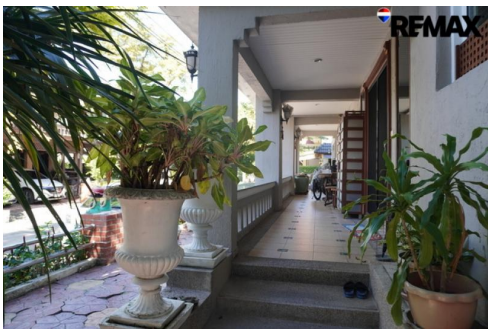


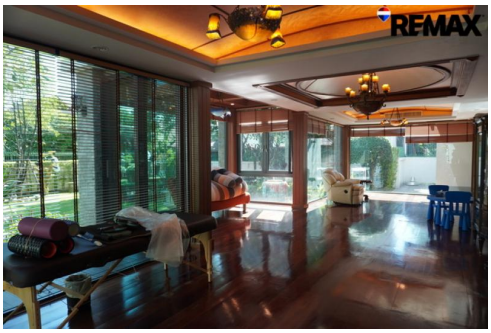
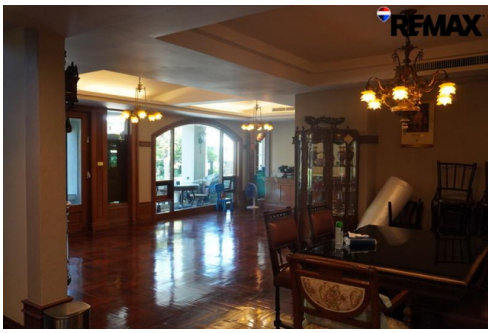


ขายบ้านเดี่ยว 2 หลัง (ขนาดเท่ากัน) + สวนกว้าง 241 ตร.ว. ม.กลินไม้รำ วชิรธรรมสาธิต 49 สุขุมวิท 101/1 6 ห้องนอน 6 ห้องน้ำ 28.5 ล้าน



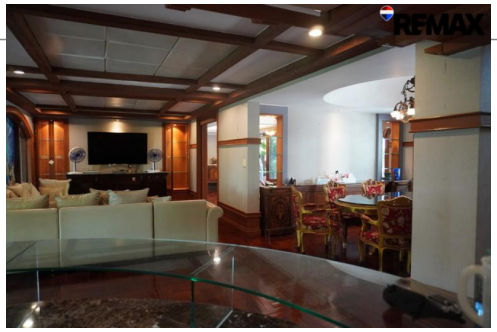
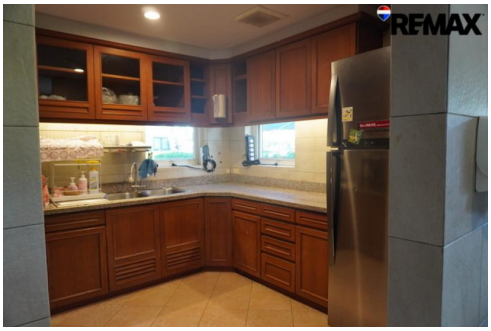
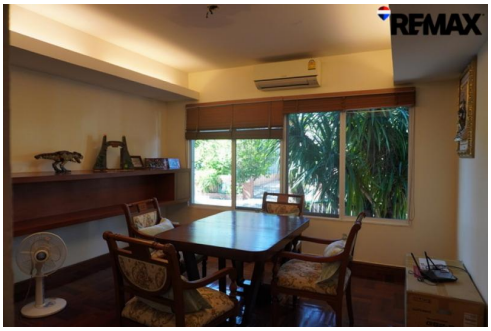


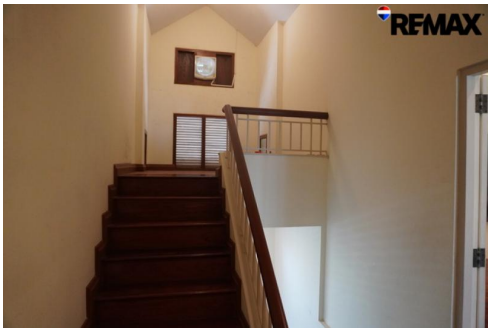



ขายบ้านเดี่ยว 2 หลัง (ขนาดเท่ากัน) + สวนกว้าง 241 ตร.ว. ม.กลิ่นไม้ร่ำ วชิรธรรมสาธิต 49 สุขุมวิท 101/1 6 ห้องนอน 6 ห้องน้ำ 28.5 ล้าน

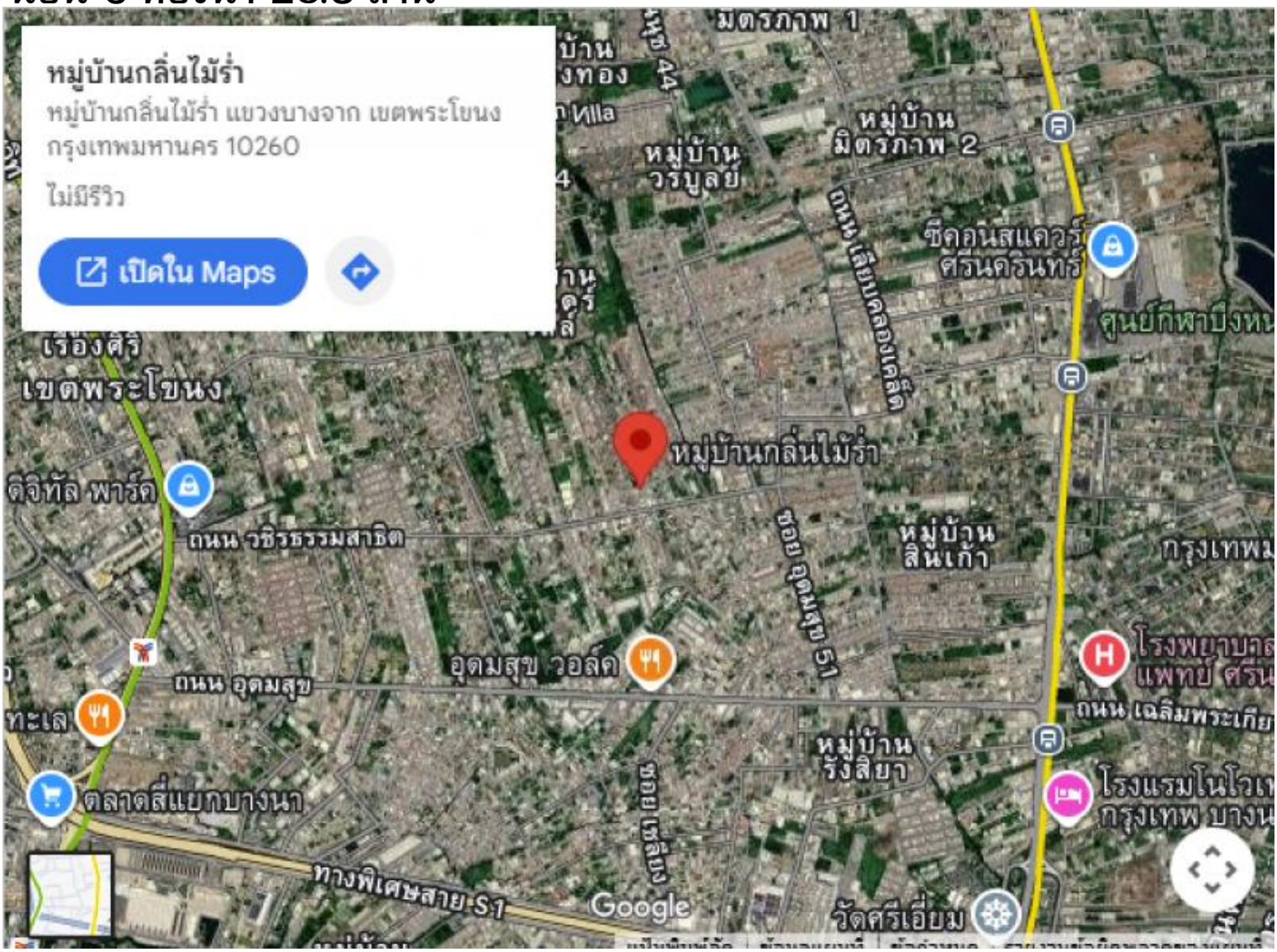

Note:

.....

.....

.....

.....

.....

.....

.....

.....